Achtung : Verpackung im mitgelieferten Karton --> Unterschied zur Variante ...-G, diese ist nur für Geräteeinbau vorgesehen (im DVB statt Karton)

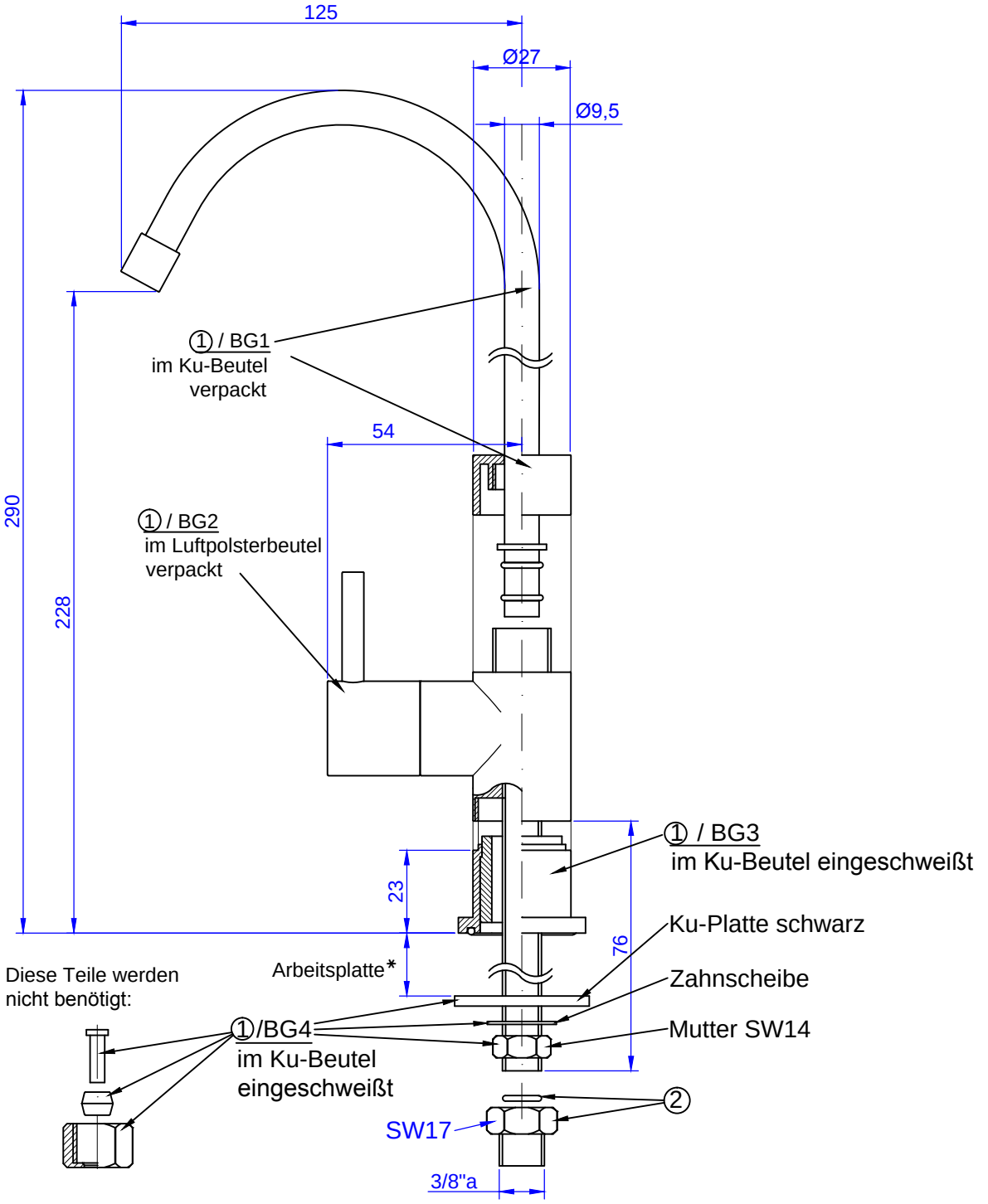

* verfügbare Länge für Arbeitsplattendicke, wenn Pos② ordnungsgemäß montiert ist: max 35mm (bei Weglassen von Pos①/BG3 max 58mm) Verlängerungen für Gewindebolzen sind auf Anfrage lieferbar.

VARIO Wasserhahnsatz 8 ; QT, 9" (Produktzeichnung Internet)	120VAR-WS8-IPZ01 141208-"(Internet)" CARBONIT

Standard 5-A-A4hoch-Internet-140224